R. BIBLIOTECA NAZIONALE CENTRALE DI FIRENZE

Numeri d'ingresso
824768

Raccolta
N. A. 754

Cassetta
III Collodi

Numero
11

Lettere n. 1 di Carrara Giuseppe

dirette a Carlo Lorenzini

Numero d'ordine	Luogo di partenza	DATA			Pagine o allegati	Osservazioni
		Anno	Mese	Giorno		
	Venezia	1880	nov.	18	cc. 3	

Tip. «Il Cenacolo» - 30.000 - 2.903.XXV

Kodak Color Control Patches © Tm Tiffen Company, 2000
Blue Cyan Green Yellow Red Magenta White 3/Color Black
Kodak LICENSED PRODUCT
Centimetres Inches

Numero d'ordine	Luogo di partenza	DATA			Pagine o allegati	Osservazioni
		Anno	Mese	Giorno		

Venezia 18 Nov 1880

824763

BIBLIOTECA NAZIONALE FIRENZE

Caro Collodi

Partii il 18 da Firenze e t'avevo promesso di mandarti le correzioni del Viaggio di Giannettino entro un mese e poi entro un altro mese l'itinerario dell'esposizione per l'Italia Centrale; quest'ultimo lo farò intanto per eseguire presto, spero, le correzioni pegg.

pag. 16 Là dove è detto "francobolli" più tardi è scritto "francobolli" ~~[illegible]~~ come marito di Maria Teresa imperatrice di Germania nel 1848 (l'Impero d'Austria cominciò solo nel 1806)

pag. 25 manutta non mano finito

" 42 Rajah di Udaipur non è di Colapur?

" 49 enormo serpentina tralasciarci marmo, perchè il serpentino non è una marmo, ma una roccia [illegible]

" 89 A Potsdam il treno trovasi il Re non, il Re è stato ricevuto a Potsdamsus, ma è inutile prendere un vettura per andare a vedere il Re tutte arrivano alla stazione di Bitlitzsfuns, perdere fare avanti e indietro e si vede comodamente il Re. Dunque questo tratto va modificato tralasciando Potsdam.

pag. 91 il Tanaro che trova Appia Alba, con il Tanaro che trova Alba d'Appia e che congiunto colle Bormida sfocia in Po dopo aver toccato Alessandria

p. 94 Ma che dove dirsi di edore che formano dove viene tolto il formaggio? Il quel fatto è molto più comune di quanto abbia in questo è impiegata la commissione delicatezza, la cavallina, nell'altro nova di rispo la giustizia, il diritto, pretendere di formaggio (cioè una dia) dove è stato sopraffazione, una violenza!

p. 94 Ponaro, con: Panaro

p. 96 Cioè a quella che dà del Bologna Ducale di Modena ma modificato, perchè non ne è più nè la biblioteca nè la galleria

p. 141 Botta nato nel 1798 — con: Br. morì nel 1766

" D'Azeglio morì nel 1783, nè nel 1798

p. 164 La dominazione longobarda fu non nel 774, ma nel 774.

" Venetiae o Venetiae? mi pare più esatto il 2° caso

" il ducato di Milano passò nelle mani di Carlo V nel 1535 non nelle mani di Filippo II.

finalmente nel 1805 (non 1806) ~~otto~~ il Napoleone, ecc.

p. 171 gl'imperatori d'Oriente e con Occidente

p. 175 non trovai in nessun luogo che Milano fosse 320 ab. ma 262 anche compresi i sobborghi

p. 188 Dove è stato Massimino, nè dobbe dirsi Massimino perchè fu Massimiano che tenne lungamente a Milano, non Massimino che non si venne mai

pag. 195 Pochi nel 1638 fu tradotto — no, no

p. 198 fu nel 1630

p. 198 fu due Offi non Offi.

p. 198 Monti non è morto il 13 ott 1836 ma 1828

p. 205 fu levi l'? dopo la cifra di 200,000 vol. che contiene la biblioteca ambrosiana.

p. 212 (ultima parte) di 33 a Lombardia, io farei di 33 a di Lombardia.

p. 228 ... Cinque anni più tardi entrò — con torre a far parte a

" " ~~Alpine~~ Brescia — pubblicò — a più del ~~Alp~~ i metodi delle Realpi

p. 235 l'arcone, si vede fabbricato ai tempi di Diocleziano — anzi dagli antiquari non si crede d'origine etrusca, ma certo ne prima dell'epoca di Diocleziano scalini, io direi in questo caso gradini In questa pag. tu fai che è di Cornelio lo stoglio di due nomi eguali Virgilio e Maggiolo, poi metterai una parola di elogio alla stupenda loggia del Consiglio anche attualmente tolta

p. 236 ... una fosse a Verona, in un convento di francescani, fu opera più esatto di quanto mettono nel convento delle Francesche

p. 236 di Borgari, con Porta Borgari

p. 245 — all'enumerazione dei palazzi di Venezia aggiungi Trevisino.

p. 248 — agli ospitali di Padova s'aggiungano quelli delle Vigna e dei fantini molto più antichi dei moderni ricordati dai fedeli.

pag. 248 — Venezia linea 3 Milano con. Marano

p. 251 — Traghetti, p. fono sul Canal grande.

p. 252 — Il primo doge di Venezia fu eletto nel 697 e l'ultimo uffizio di cui nel 1797, mesi cosi le cose si propone rammentare più facilmente.

p. 252 — Ultimi Doge: Ultimi: tutto lo fabbricato come lo di tutta la città al par di Firenze e delle città toscane, altrimenti parrebbe non lo fosse.

p. 260 — la prima parte della pag. contenga un cenno di ma in fatto, e poi di cupolini a lavoro ha parte fatto a Costantinopoli (perchè fu fatto in parte da artefici bizantini, ma a Venezia) nel 1505 il chiamar poi opere perchè è una bizzarria pagana. gran parte fu fatto da orafi bizantini a Venezia nel 1505 d'una lavorazione della spagna

p. 261. — ~~[illegible]~~ parole Tombola matt. l'affrazione del letto, e non altro.

p. 273 — Fari sono i fari, fanali, non i francesi.

p. 280 — Nizza ... di qualche cosa fu questa città.

p. 298 — 1. tin. principe di Lundi che lapi ~~[illegible]~~ non scende ma spunta ancora in volo.

pag. 311 — Ann. 5 Monigliu con Monigliu, Pramun con Pramun

Ho tardato tanto perchè dovetti rileggerlo tutto da capo a fondo ed io tornai a casa il 3 nov. fui a Padova d'ampato negli affanni e ebbi ancora tante bighe —

BIBLIOTECA NAZIONALE FIRENZE

Ti prego di salutarmi caramente i prof. Paggi, e poi ti raccomando caldamente di ricordarmi a tuo fratello e di rammentargli quel giovane Antonio Porcium di Pieve a Nievole —

Sta bene e addio

Giorgio Carducci

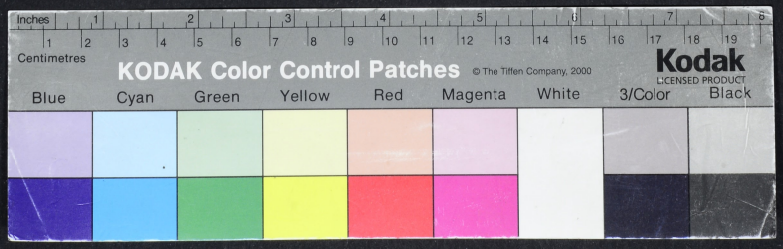
Inches
Centimetres
KODAK Color Control Patches
© The Tiffen Company, 2000
Kodak
LICENSED PRODUCT
Blue
Cyan
Green
Yellow
Red
Magenta
White
3/Color
Black

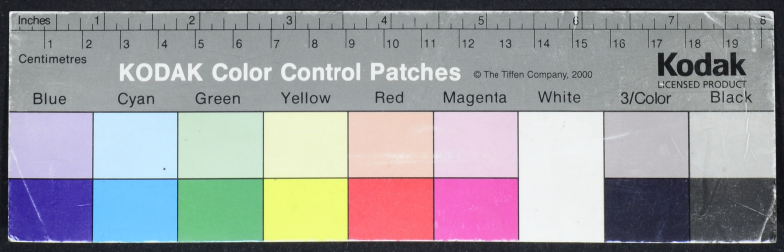
Inches
Centimetres
KODAK Color Control Patches
© The Tiffen Company, 2000
Kodak
LICENSED PRODUCT
Blue
Cyan
Green
Yellow
Red
Magenta
White
3/Color
Black